

施設概要

名称	ケアハウスやすらぎの里	居室	50室
設置主体	社会福祉法人 敬仁会 理事長 杉原 有		
所在地	松江市佐草町2-2		
開設	平成12年4月1日		
増床拡張	平成14年12月10日		
入居定員	52名(1名×48室、2名×2室)		
敷地面積	5556.147㎡		
延床面積	4857.29㎡		
構造	鉄筋コンクリート造3階建 2棟		
管理施設	事務所、相談室、会議室、厨房、一時介護室		
設備	エレベーター、冷暖房設備、緊急通報装置		

基本方針

利用者本位の支援を行い、ご利用者が常に笑顔で生活できるよう支えていきます。

自立を目指した支援を行い、ご利用者と共に感動を味わえるよう支援していきます。

笑顔！感動！絆！満足！

地域や関係機関との連携を深め、地域と共に発展していくよう努めています。

ご利用者様、ご家族様にご満足頂けるよう、質の高いサービスを追求していきます。



介護についてのご相談は・・・
「在宅療養支援センターあんしん」 ☎0852-60-0336
までお気軽にお問い合わせ下さいませ。

法人施設

在宅療養支援センターあんしん
ケアハウスやすらぎの里
松江市生活支援ハウス
大庭デイサービスセンター
大庭ヘルパーステーション
グループホーム太陽の里

太陽の里デイサービスセンター
住宅型有料老人ホーム 太陽の里
グループホーム本郷
グループホーム東出雲
東出雲デイサービスセンター
法 人 事 務 局

案内図



お申込・お問い合わせ

ケアハウスやすらぎの里

直 通：0852-60-0315

F A X：0852-67-1830

Eメール: carehouse@sf-keijinkai.or.jp

法人事務局: 0852-21-0897

<http://www.sf-keijinkai.or.jp>

敬仁会 松江

検索

みんなの笑顔と元気のために！



ケアハウスやすらぎの里

(特定施設入居者生活介護事業所)



〒690-0035 松江市佐草町2-2

TEL: 0852-60-0315

FAX: 0852-67-1830

 社会福祉法人 敬仁会

ケアハウスやすらぎの里（特定施設入居者生活介護）

要介護の方が安心して生活し続けられる介護型ケアハウス

温かい日差し、木の温もりを感じる

住みやすさを考えた設計です。

ケアハウスは在宅での生活が困難な高齢者の生活を支援する施設です。
 通常のケアハウスでは、外部からの在宅介護サービスを部分的に利用しますが、
 「ケアハウスやすらぎの里」は介護保険制度の「特定施設入居者生活介護」を組み
 合わせ、要介護の状態でも安心して生活が続けられる介護型ケアハウスです。
 「在宅」感覚と「24時間介護」を両立する新しい生活スタイルを提案します



<介護の理念>

目くばり、気くばり、おもいやりで
 あなたらしさと自立を支援します。



本館 1階食堂

やすらぎの里の1日

ケアハウスやすらぎの里では、次のように過ごして頂けます。目安時間ですので見学時等にご確認下さい。

7:15 起床の支援、食堂までの移動のお手伝い（3食前も同様）
 朝食 1階食堂にて皆さんでお食事
 口腔ケア

9:00 希望に応じて居室に配茶をさせていただきます。
 余暇時間、必要な方には排泄支援

11:15 口腔体操 月～金曜日（言語聴覚士主催）
 昼食 1階食堂にて皆さんでお食事
 口腔ケア

14:00 サークル活動（開催日）
 お茶を飲んで談笑しましょう

17:15 夕食 1階食堂にて皆さんでお食事
 口腔ケア

18:30 余暇時間

夜間安否確認、排泄支援等 必要な支援をさせていただきます。



リハビリ

個別リハビリから生活リハビリまで幅広く、入居者の方の生活を支援しています。

【リハビリスペースでの訓練】



平行棒での歩行訓練



棒体操

【生活の中でのリハビリ】

居室の中や生活の場面にて、立ち上がりや歩行の状態確認を行い、必要に応じて専門職に繋ぎ必要な支援を実施いたします。

現在の専門職として・・・

理学療法士 1名 言語聴覚士 1名

年間行事

1年間を通して季節を感じる事が出来る行事を行っております。

（1年間の行事例）

- 4月、5月 春の遠足
- 6月 コスモス（歌、演奏）
- 7月 七夕会
- 8月 夏祭り
- 9月 敬老会
- 10月 敬仁会祭り
- 11月 秋の外出
- 12月 クリスマス会
- 1月 初詣外出
- 2月 節分祭
- 3月 ひな祭り会
- その他 寿司バイキング
- 毎月 フルーツバイキング
- 誕生日会

サークル活動



折り紙サークル



華道サークル

ケアハウスやすらぎの里では、楽しみのある生活を送って頂き「ここに来て良かった」と思っ
て頂けるようサークル活動にも力を入れています。また、ボランティアの方々とも親密となり
憩いの場となるよう取り組んでいます。

●サークル活動一覧

- ・ちぎり絵サークル (1回/月)
- ・折り紙サークル (1回/月)
- ・書道サークル (1回/月)
- ・華道サークル (1回/2ヵ月)
- ・句会 (1回/月)
- ・コーラスサークル (1回/月)
- ・カラオケ (1回/月)

ケアハウス・高齢者支援ハウス

やすらぎのお茶会

社会福祉法人 聖心会
松江市 大船 デイサービスセンター
松江市 大船 在宅介護支援センター
松江市 大船 ヘルパーステーション

ボランティアの方々に月に一度お手伝いし
て頂き「喫茶 ^{なごむ} 和」を開設しています。
入居の皆さんにも好評で、和菓子とお好き
な飲み物で和やかな時間を過ごせます。

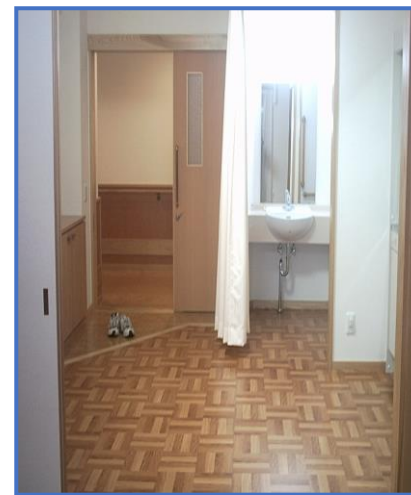

居室入口付近



ミニキッチン



居室 奥の部屋

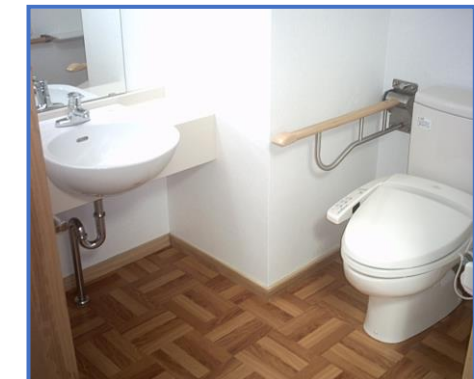

トイレ・洗面台



浴室 (八雲の湯)



特殊浴室

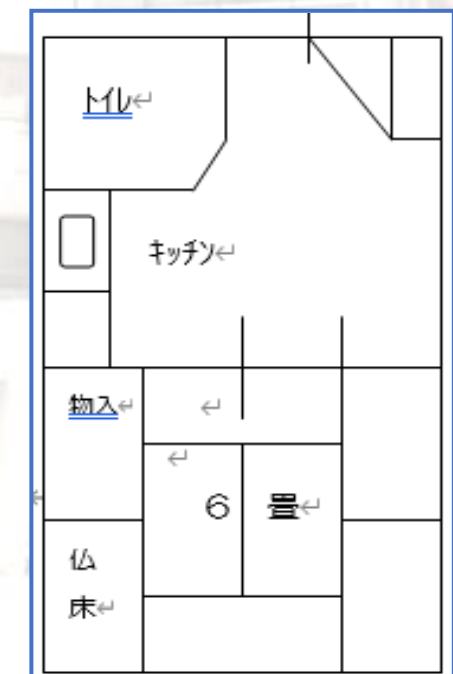

ケアハウスやすらぎの里利用のご案内

<ご入居資格>

1. 60歳以上で身体機能の低下により自立して生活する事が不安な方
2. 介護保険の認定を受け、健康状態について医師が当施設での生活が可能と判断した方
3. 保証人（身元引受人）の立てられる方
4. 毎月の利用料の支払いが確実にできる方

<入居までの手続き>

1. 事前にご予約をいただくことにより、ご相談、見学の案内をさせていただきます。
2. 説明を受けていただき、入居を希望された方は、申込書等入居手続き関係書類をお渡しいたします。
3. 緊急性、介護度を優先しますが、基本的には申し込み順となっておりますのでお急ぎの方は待機状況をご確認下さい。

<利用料納入について>

利用料の支払いは郵便局、山陰合同銀行、島根銀行、JAくにびきの口座引落で月末締め翌月20日となります。

<居室について>

パンフレット記載の居室の図はイメージ図です。見学の際にご確認ください。

■基本設備

- 洗面所・トイレ・ミニキッチン・下駄箱・押入
- 電話回線端子
- テレビアンテナ端子（BS対応）
- エアコンディショナー
- ナースコール

■ベッド

ご利用のものをお持ち込みいただく事も可能です。

■家具等

家具については、若干ですが持ち込んでいただけます。冷蔵庫、テレビ等も同様です。カーテンは防炎性のものをご用意下さい。

■電話

電話回線端子は各部屋にあります。（株）インボイスと回線契約し利用できます

利用料金表

■月額費用

1. 事務費 施設運営に必要な最低限の事務費用です。
※所得に応じて減免措置が摘要される場合があります。
2. 生活費 施設が提供する食事費用等です。
（冬季11月～3月は2,590円が加算されます。）
3. 管理費 部屋代相当に当たる費用です。
4. 介護費用 介護保険自己負担金（一割）のほか個別に機能訓練加算と夜間看護体制加算があります。

■利用料金表

（単位：円）月額

収入による階層区分	事務費	生活費	管理費	合計
I 1,000,000以下	10,000	44,810	43,000	97,810
II 1,000,001～1,500,000	11,000	44,810	43,000	98,810
III 1,500,001～1,600,000	14,000	44,810	43,000	101,810
IV 1,600,001～1,700,000	18,000	44,810	43,000	105,810
V 1,700,001～1,800,000	21,000	44,810	43,000	108,810
VI 1,800,001～	32,000	44,810	43,000	119,810

<その他>

- ・ご夫婦の場合は、事務費は2人の所得の合計の1/2を個々の対象収入とします。
- ・水道光熱費は定額制で一月あたり、6,880円となります。（入院等で15日以上不在の場合は半額）
- ・電話の加入については個人契約です。
- ・テレビを使用される方はマーブル受信料420円/月かかります。
- ・洗濯については御希望の方は月5,000円（税別）で外部業者に依頼できます。個人契約となります。

■ 介護費用 介護報酬一部負担金（1割）

個別機能訓練加算	12単位/日
サービス提供体制強化加算	12単位/日
夜間看護体制加算	10単位/日（要介護1以上）
医療機関連携加算	80単位/月
退院・退所時連携加算	30単位/日

（1割負担 30日計算の場合）

介護度別	単 位	医療機関連携加算(月)	月 額 (円)
要支援1	181+24	80	6,230
要支援2	310+24	80	10,100
要介護1	536+34	80	17,180
要介護2	602+34	80	19,160
要介護3	671+34	80	21,230
要介護4	735+34	80	23,150
要介護5	804+34	80	25,220

2019.10.1現在

※ 一部で2割ないし3割の方がおられます。お手持ちの介護保険負担割合証でご確認ください

※ 介護職員処遇改善加算Ⅰ 介護職員等特定処遇改善加算Ⅱ 算定あり。

※ 退院・退所時連携加算…医療機関等を退院し入居された場合に算定（入居から30日です）